# Terminübersicht:

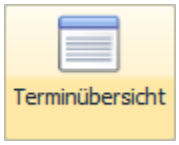


**Schaltfläche Terminübersicht:** mit Klick auf die **Schaltfläche Terminübersicht** öffnet sich ein Fenster mit der Anzeige sämtlicher Termine in Listenformat.
Zur Selektion kann der Zeitraum gewählt werden.

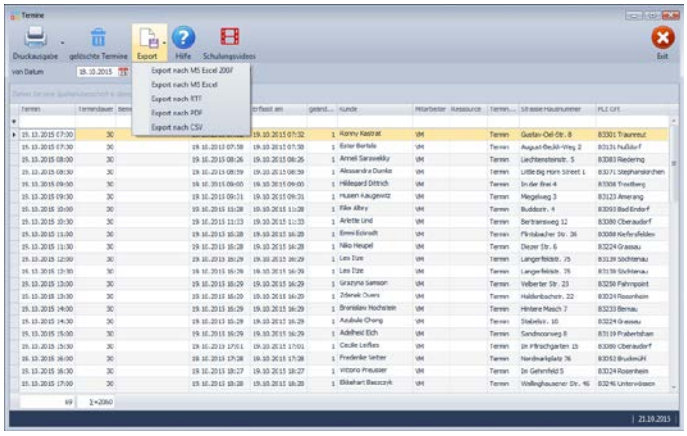

Es stehen die üblichen Listenfunktionen wie sortieren, selektieren, gruppieren, Anzahl errechnen Spaltensummen bilden usw. zur Verfügung. Das Ergebnis kann über die Schaltfläche Export in diversen Formaten ausgegeben werden.

Die **Schaltfläche gelöschte Termine** zeigt alle im gewählten Zeitraum gelöschte Termine an.

**Weitere relevante Dokumente:**

Zurück zum Inhaltsverzeichnis

**Ihre Notizen:**



Ridler Datentechnik
D-83024 Rosenheim Prinzregentenstr. 94
Hotline für Vertragskunden Tel: (08031) 28 60 12 von 9-12 Uhr
Hotline ohne Vertrag Tel: 09001-55 66 89 (2,00 €/min) oder außerhalb der Hotlinezeiten